

CHI LAVORA IN UN MUSEO?



Il direttore è responsabile del museo e ne favorisce lo sviluppo nel tempo; definisce i vari compiti del personale, utilizza le risorse economiche a disposizione e programma le attività di presentazione e valorizzazione delle collezioni.

Il conservatore/curatore si occupa delle collezioni custodite nel museo, cioè di un insieme di opere che hanno una storia in comune; fa in modo che siano catalogate, studiate ed esposte nel migliore dei modi e indica quali fra esse necessitano di interventi di manutenzione e restauro. **Il restauratore** esegue gli interventi di restauro sulle opere stesse e controlla l'adeguatezza delle condizioni climatiche necessarie per la loro conservazione.

Il responsabile del servizio educativo analizza i bisogni e le aspettative del pubblico, propone attività attraverso le quali il museo possa raccontarsi ed essere compreso. **Il personale di sorveglianza/custodia** consente l'apertura e la chiusura del museo e vigila sulla sicurezza delle opere e dei visitatori, anche con l'aiuto di specifiche apparecchiature (videocamere, sistemi d'allarme, eccetera).

Il responsabile tecnico si occupa della manutenzione dell'edificio e del buon funzionamento degli impianti di protezione dai furti e dagli incendi. **Il responsabile della sicurezza** ha il compito di garantire il regolare svolgimento delle attività all'interno del museo, prevenendo possibili incidenti o pericoli per le persone che vi lavorano e per i visitatori che lo frequentano.

ART. 9 DELLA COSTITUZIONE
La Repubblica promuove lo sviluppo della cultura e la ricerca scientifica e tecnica. Tutela il paesaggio e il patrimonio storico e artistico della Nazione.

Hai completato la tua esplorazione nel museo?
Hai trovato le opere che ti abbiamo segnalato?
C'è qualcosa che ti ha colpito di più, stupito, divertito, emozionato?
ALLORA VOTA IL TUO MUSEO PREFERITO!
Come? Entra nei siti e vota!

Focus Junior
focusjunior.it

Le risposte più curiose e divertenti saranno pubblicate sulla rivista Focus Junior e riceveranno un premio!!!

Scarica la cartolina che preferisci, completala con un disegno, un commento o la foto di un'opera e spediscila! Tutte le cartoline verranno pubblicate sul sito del Sed, e le più belle e originali saranno premiate.

Sed

sed.beniculturali.it

Questa mappa appartiene a:

NOME _____

COGNOME _____

DATA _____

SONO ANDATO CON _____

L'OGGETTO PIÙ BELLO È _____

SI TROVA NELLA SALA _____

Cosa comparirà dentro la cornice?

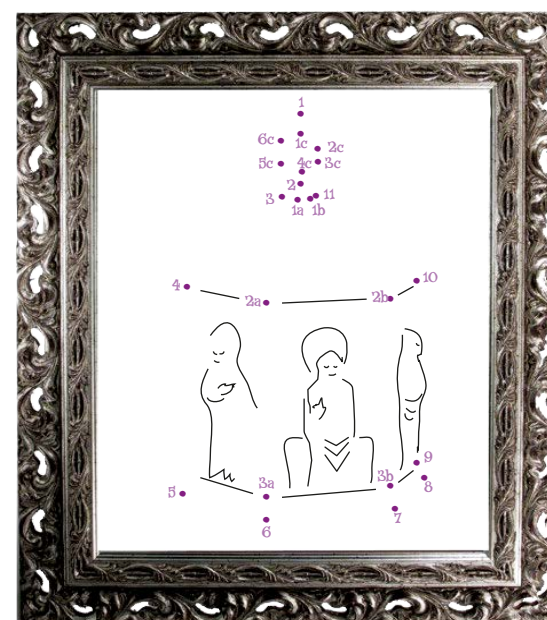

Unisci i puntini seguendo l'ordine dei numeri. Cerca nella mappa! Scrivi qui sotto il suo nome.

Per i più curiosi...

parole da conoscere e ricordare, con l'aiuto del dizionario

PAROLA _____

SIGNIFICATO _____

PAROLA _____

SIGNIFICATO _____

PAROLA _____

SIGNIFICATO _____

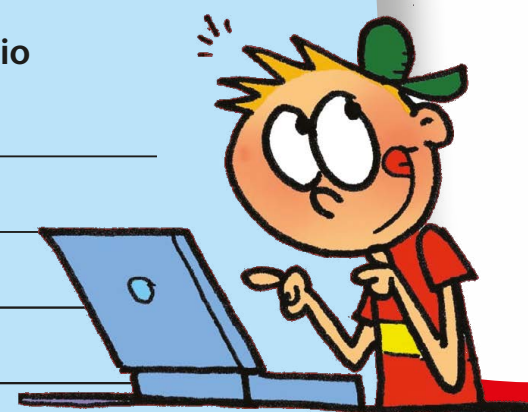

POLO MUSEALE DELL'ABRUZZO

MUSEO NAZIONALE D'ABRUZZO

Piazzale della Rivera (di fronte alla Fontana delle 99 cannelle) - L'Aquila
Parcheggio gratuito per i visitatori in via Tancredi da Pentima
Tel. 0862.28420 - www.munda.abruzzo.it

Servizio educativo: **Mauro Congeduti**
I testi sono di: **Maria Antonietta Cianetti**



Ministero dei beni e delle attività culturali e del turismo



DIREZIONE GENERALE EDUCAZIONE E RICERCA, SERVIZIO I CENTRO PER I SERVIZI EDUCATIVI DEL MUSEO E DEL TERRITORIO

Scopri il tuo MUSEO



Il museo non presenta barriere architettoniche. Tutte le sale espositive sono normalmente accessibili.

QUESTO MUSEO CUSTODISCE DEI TESORI!

PERCORRI LE SUE SALE, AGUZZA LA VISTA E SCOPRINE I SEGRETI: TROVERAI OGGETTI INCONSUETI E STRAORDINARI

Il museo ha aperto i battenti nel dicembre 2015 e occupa i grandi ambienti che fino al 1990 costituivano il mattatoio comunale dell'Aquila. Rifunzionalizzato come sede museale e dotato di un ampio parcheggio gratuito, il complesso si trova proprio di fronte alla celebre Fontana delle 99 cannelle. Custodisce i più significativi documenti dell'arte regionale, dai reperti archeologici alle suggestive icone e sculture lignee medievali, alle straordinarie testimonianze dell'età rinascimentale e barocca.

È in corso il restauro della sede originaria del museo, gravemente danneggiata dal sisma: il monumentale Castello dell'Aquila, di epoca cinquecentesca, che ha ospitato le importanti collezioni dal 1951 fino al terremoto del 2009. Entro l'anno 2016 ne è prevista la progressiva riapertura al pubblico, a cominciare dalla sezione paleontologica con il celebre Mammut.

Progetto editoriale del MiBACT - copyright 2014
Centro per i servizi educativi del museo e del territorio.
Ideatori: **Patrizia De Socio** e **Gianfranca Rainone**.
Coordinamento del progetto: **Gianfranca Rainone**
Progetto grafico e editing a cura di: **Focus Junior**
Grafica: **Antonio Gaviraghi**
Edizione dei testi: **Francesco Orsenigo**